

**令和5年度佐賀県中学校総合体育大会**  
**駅伝 申し合わせ事項**

**【開会式・競技開始・オーダー提出時間・選手変更届について】**

開会式 9:00 競技開始女子 10時00分、男子 11時10分

※女子1区の選手以外の選手は参加する。

選手変更届 大会前日 10:00 までに県事務局に提出

オーダー提出 大会当日 8:00 までに本部に提出

役員集合 大会当日 8:20～

監督会議 大会当日 8:40～

**【生徒参加について】**

- 入場者の制限はしない。

**【外部指導者について】**

- 申込書のコーチ欄は、登録した外部指導者のみの適応。

**【競技開始前の確認事項】**

- 熱中症対策を、各チームで十分に行う。
- 健康上配慮を要する選手がいる場合は、事前に大会本部へ連絡する。
- AEDは、大会本部と干拓館に設置してある。

**【走行中の緊急時の対応について】**

- 体調不良などで走行困難となった選手に対して本人の意思にかかわらず審判長や医師の判断で競技を中止させることができる。  
判断基準として、見える範囲内で2度転倒（審判長以外の役員でも可能とする）
- 審判員や競技役員、医療スタッフが体調確認のために声を掛けたり、触れたりすることも認められる。
- 連絡体制は、監察役員→大会本部→審判長（※監督）とする。  
※監督までの連絡が、事後連絡となることもある。

**【ユニフォーム・タスキについて】**

- 原則、チームのユニフォームで統一する。（要項による）  
例① ユニフォームの選手と体操服の選手がいても可  
例② 上半身ユニフォーム、下半身タイツの選手がいても可
- 各チームでタスキの確認をする。（はちまきを結んで襷にしていたチームがあった。）
- タスキの受け渡しを確実にする。（投げて渡して失格になったチームがあった。）
- 中継所付近以外でタスキを手を持ったまま走行しない。（肩から脇にかけて走行）

**【応援・伴走について】**

- 生徒の応援はグラウンド内、コース上の応援禁止エリア外で行う。  
※選手のウォーミングアップについては、グラウンド以外の場所で行ってもよい。  
ただし、開会式時は芝生公園で行う。
- 生徒以外の応援者については制限しない。  
応援禁止エリア外で応援する。

**【装飾品について】**

- 選手がネックレス、ブレスレット等の装飾品を身につけることは、原則、認めない。
- 選手が腕などにマジック等で文字などを書くことも認めない。
- 髪を止める場合は、ハチマキ・帽子が望ましい。

**【登録変更について】**

- 登録選手を変更する場合は、大会前日10時までに選手変更届を県中体連事務局に提出する。

**【スタート位置について】**

- チーム受付時に抽選し、スタート位置を決める。

**【通過予定時間及び招集時間について】**

女 子		
	通過予定時刻	招集時刻
1区	10:00	9:45
2区	10:10	9:55
3区	10:16	10:01
4区	10:23	10:08
5区	10:30	10:15

男 子		
	通過予定時刻	招集時刻
1区	11:10	10:55
2区	11:22	11:07
3区	11:31	11:16
4区	11:40	11:25
5区	11:50	11:35
6区	12:00	11:45

**【九州・全国中学校体育大会 駅伝競走大会出場枠について】**

- 開催地代表として出場したチームは、チーム順位、区間順位は認められるが、全国大会・九州大会への出場資格は取得できない。

選手を輸送したバス・マイクロバス専用駐車場（ゆうあい館駐車場ではなく、こちらへ駐車してください。）  
周知をお願いします。

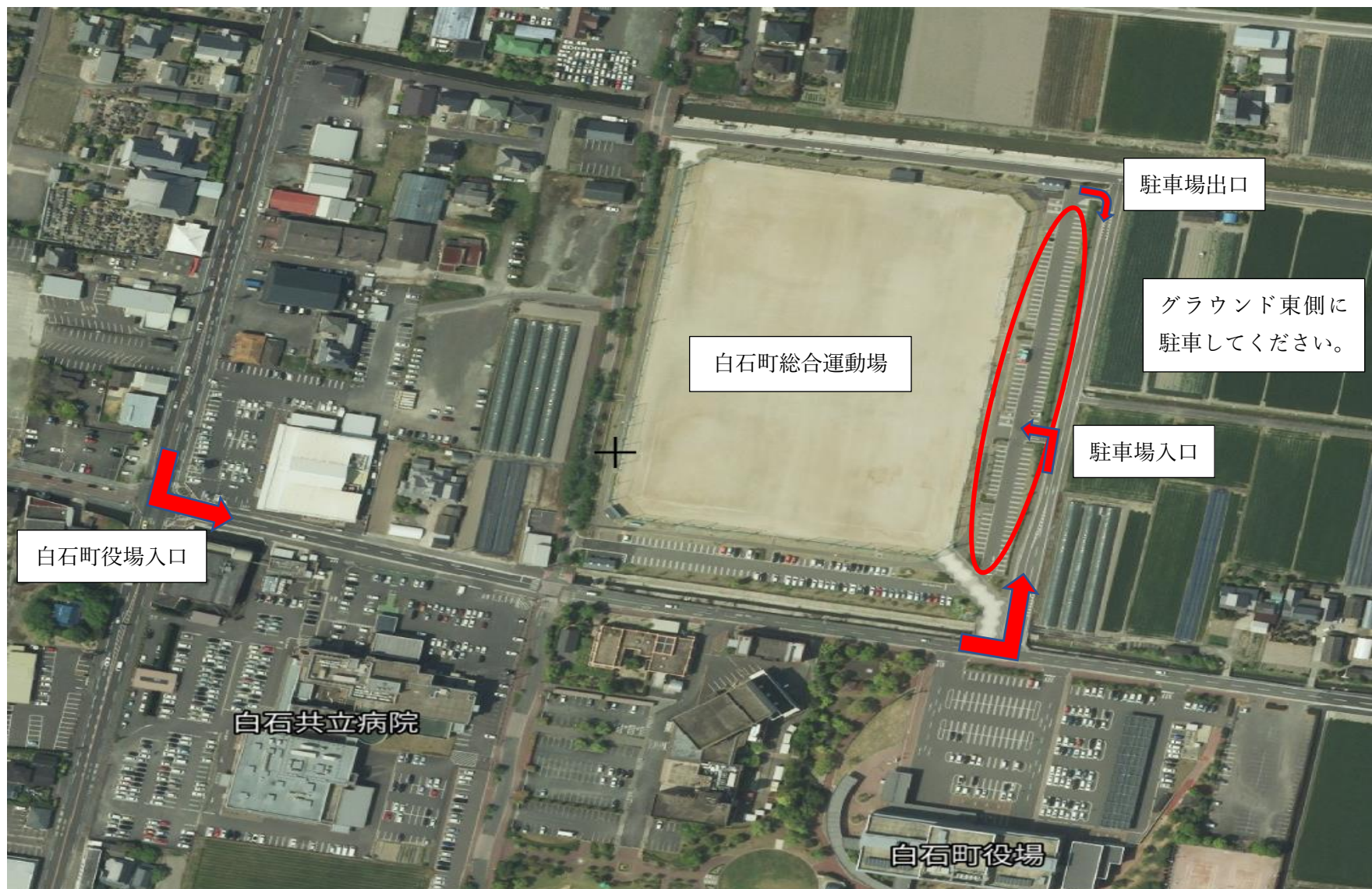

福富ゆうあい館・コンビニの  
交差点

# 会場案内図 (R5) 県大会



バスは福富ゆうあい館  
に駐車をお願いします

駐 車 禁 止

シャトルバス  
乗降所

バス乗降場所

男女1区スタート

駐 車 禁 止

⑤ 遊具  
10台

塔  
芝生公園

④ 一般駐車場

※駐車場係や  
交通指導員の  
指示に従う。

105台

WC

干拓資料館

① 各地区会長・理事長  
競技役員  
出場チーム監督  
交通指導員

70台

農協貯蔵施設

共同乾燥場

③ 来賓・救護・救護車・審判車等

来賓テント 2

本部テント 2

選手招集所 2

中継点

各地区控え場所 (※テントは各地区または各学校で準備してください)

唐津	鹿嶋藤	小多	佐賀市	三養基	伊西	杵武	神埼	鳥栖
----	-----	----	-----	-----	----	----	----	----

(←)

(→)

選手のトイレは横断可

※レース中の横断は不可!

掲揚台

注: 交通指導員さんの指示に従って下さい (☆印)

注: --- のフェンスには横断幕を張らないこと

(本部からの確認を確保するため)

至 折返し点 (堤防)

倉庫

WC

出場チーム  
校長  
40台

② バス  
Uターン  
として  
開放  
その後  
は、一  
般駐  
車場

ゲートボール場

⑥ 一般駐車場 60台

※④に入りきれな  
かった場合⑥⑤②へ  
誘導します。

※大型バス・マイクロ  
バスはグラウンド北  
側の道路で選手を降  
ろして、白石町総合  
運動場に駐車をして  
ください。